

ΧΑΡΑΚΤΗΡΙΣΤΙΚΟΙ ΥΛΙΚΟΙ	
01	ΙΣΟΒΑΣ ΜΟΡΜΑΤΟΣ ΛΕΥΚΟΥ DULUX CAMOMILE 0715-Y15R
02	ΚΟΥΦΜΑΤΑ ΞΥΛΙΝΑ ΜΕ ΣΚΟΥΡΑ ΣΤΟ ΦΥΣΙΚΟ ΧΡΩΜΑ
03	ΚΟΥΦΜΑΤΑ ΞΥΛΙΝΑ ΜΕ ΜΕΤΑΛΛΙΚΑ ΡΟΛΑ ΣΤΟ ΦΥΣΙΚΟ ΧΡΩΜΑ
04	ΚΟΥΦΜΑΤΑ ΜΕΤΑΛΛΙΚΑ ΜΑΥΡΑ
05	ΣΕΡΑΦΑΙΑ
06	ΚΟΥΦΜΑΤΑ ΑΛΟΥΜΙΝΙΟΥ ΜΕ ΜΕΤΑΛΛΙΚΑ ΡΟΛΑ

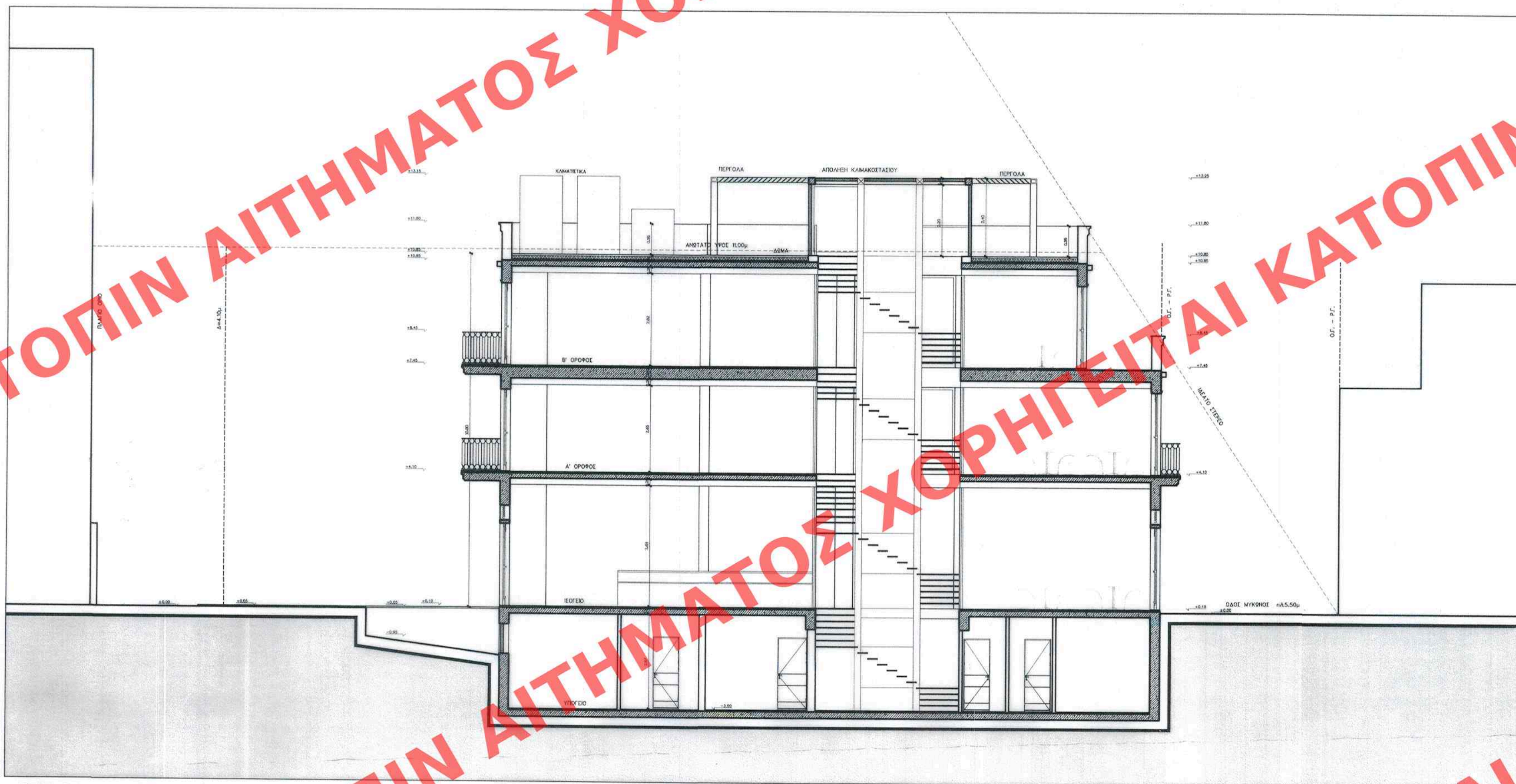

ΤΟΜΗ Α-Α

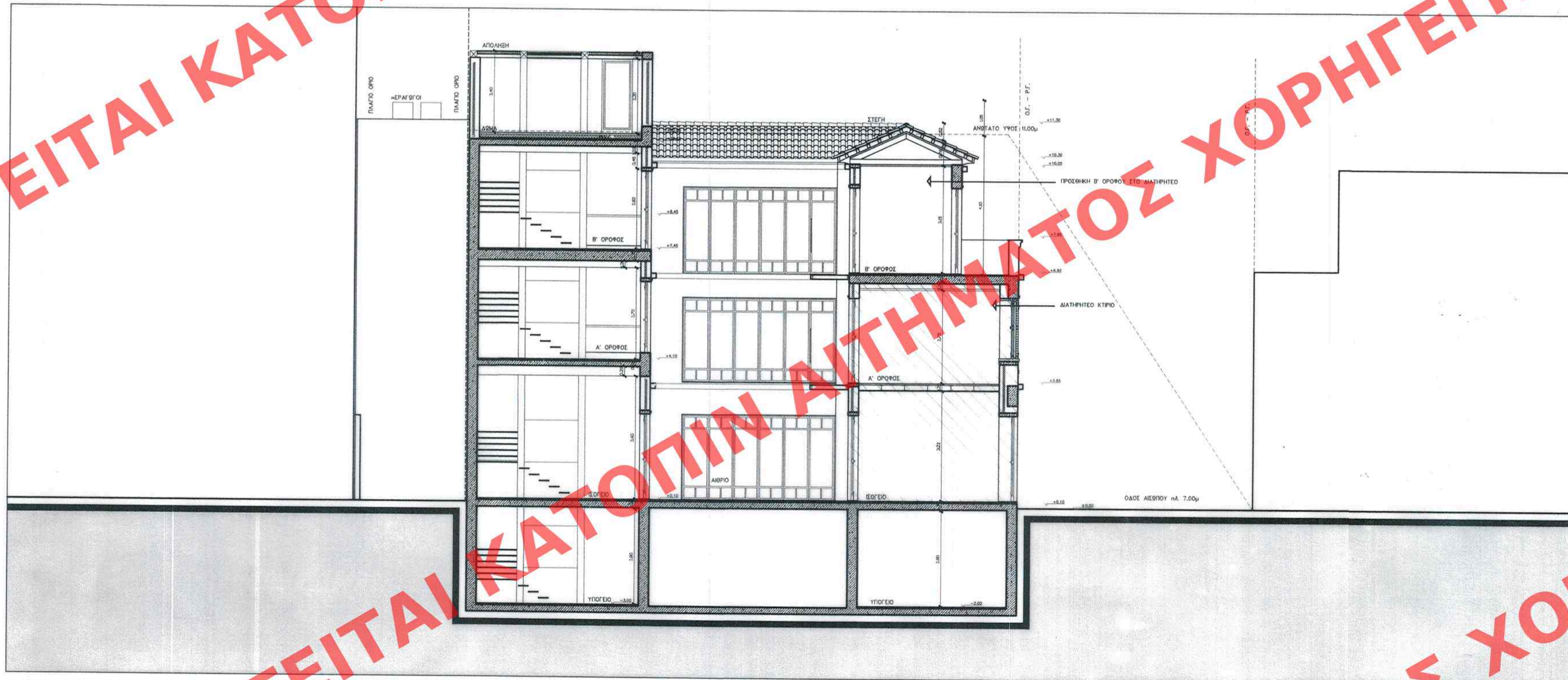

ΤΟΜΗ Β-Β



ΟΨΗ ΟΔΟΥ ΑΙΩΣΠΟΥ - ΔΙΑΤΗΡΗΤΟ



ΟΨΗ ΕΣΩΤΕΡΙΚΗ



ΟΨΗ ΟΔΟΥ ΜΥΚΩΝΟΣ

ΕΔΗΜΟΣΙΕΥΘΗ ΕΙΣ ΤΟ ΥΠ' ΑΡΙΘΜ. 138... ΦΥΛΛΟ ΤΟΥ  
 Β.97... ΤΕΥΧΟΥΣ ΤΗΣ ΕΦΗΜΕΡΙΔΑΣ ΤΗΣ ΚΥΒΕΡΝΗΣΕΩΣ  
 ΤΗΣ 21.9.2007

ΥΠΟΥΡΓΕΙΟ ΠΕΡΙΒΑΛΛΟΝΤΟΣ  
 ΕΝΕΡΓΕΙΑΣ & ΚΛΙΜΑΤΙΚΗΣ ΑΛΛΑΓΗΣ  
 ΣΥΝΟΔΕΥΣΗ ΤΗΣ ΥΠ' ΑΡΙΘΜ. 112262/10... ΑΠΟΦΑΣΗ  
 ΠΡΩΤ. Τροφ. 67... 6/24/2007... 21/9/2007  
 ΑΘΗΝΑ, 30. Μαρτίου 2010  
 Γ. Μανουράκη

ΥΠΟΥΡΓΕΙΟ ΠΕΡΙΒΑΛΛΟΝΤΟΣ  
 ΕΝΕΡΓΕΙΑΣ  
 ΚΑΙ ΚΛΙΜΑΤΙΚΗΣ ΑΛΛΑΓΗΣ  
 ΔΙΕΥΘΥΝΣΗ ΠΟΛΕΟΔΟΜΙΚΟΥ ΣΧΕΔΙΑΣΜΟΥ  
 ΤΜΗΜΑ ΠΑΡΑΔΟΣΙΑΚΩΝ ΟΙΚΙΣΜΩΝ  
 ΘΕΣΗ: ΟΔΟΣ ΑΙΩΣΠΟΥ 10 ΚΑΙ ΜΥΚΩΝΟΣ 13  
 ΨΥΡΡΗ - Ο.Τ. 65082  
 ΘΕΜΑ: ΚΑΘΟΡΙΣΜΟΣ ΕΙΔΙΚΩΝ ΟΡΩΝ ΚΑΙ  
 ΠΕΡΙΟΡΙΣΜΩΝ ΔΟΜΗΣΗΣ ΣΤΟ ΔΙΑΤΗΡΗΤΟ  
 ΚΤΙΡΙΟ ΕΠΙ ΤΩΝ ΟΔΩΝ ΑΙΩΣΠΟΥ 10 ΚΑΙ  
 ΜΥΚΩΝΟΣ 13 - ΨΥΡΡΗ  
 ΤΙΤΛΟΣ ΣΧΕΔΙΩΝ: ΤΟΜΕΣ - ΟΨΕΙΣ  
 ΚΛΙΜΑΚΑ : 1:100